

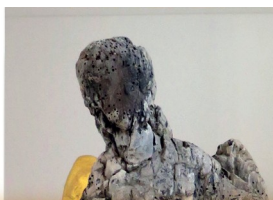

EXPOSITION "CASTLE NUT"

MODULO ATELIER jusqu'au 15 OCTOBRE

Cette exposition se construit autour de la thématique du château

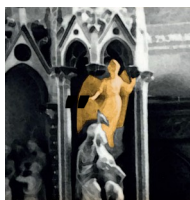

EXPOSITION PERMANENTE

"CHARBON ARDENT"

ÉGLISE ST FOLQUIN

Installation de manière définitive du dispositif scénographique créé autour des sculptures calcinées réalisées par Carol LEVY et Sophie WIRTZ

MERCREDI 4 : HEURE DU CONTE à la médiathèque **16h**



DIMANCHE 8 : PORTES OUVERTES à la Flânerie d'Esquelbecq - **14H à 17H**

MERCREDI 11 : COMPTIN'AMBULE contes pour enfants à la médiathèque **16h**

JEUDI 12 : ATELIER CULINAIRE sur les légumes oubliés dans le cadre de

« Nos musées ont du goût » - A la Chèvre Book'in

Sur réservation à la Maison du Westhoek - **18H30**

SALON DE LECTURE « La femme libre » : lecture par Jean-François

Quénart de textes d'Annie DEGROOTE - A la Chèvre Book'in **20H**



SAMEDI 14 : APRÈS-MIDI RÉCRÉATIVE avec le Conseil des Jeunes

Salle de la Chênaie **14H30 à 17H30**

DIMANCHE 15 :

MARCHÉ AUX LIVRES à la Maison du Westhoek **de 10h à 18h**

VISITE GUIDÉE DE L'ÉGLISE 14h30 - 2€

CONCERT D'ORGUE à l'église St Folquin **16h**

MERCREDI 25 : CINÉMA POUR LES ENFANTS

«Le grand méchant renard et autres contes ...» **15H**



SAMEDI 28 : CONCOURS DE BELOTE au profit du TELETHON

Organisé par les Becq Côté Bart **15H** - Salle de la Chênaie

MARDI 31 : SOIRÉE HALLOWEEN organisée par SHOW GAGA

Avec concours de déguisement - Salle St Joseph **dès 19H**



TAROT tous les vendredis - Salle du Four à pain - **20H**